Übersichtsplan

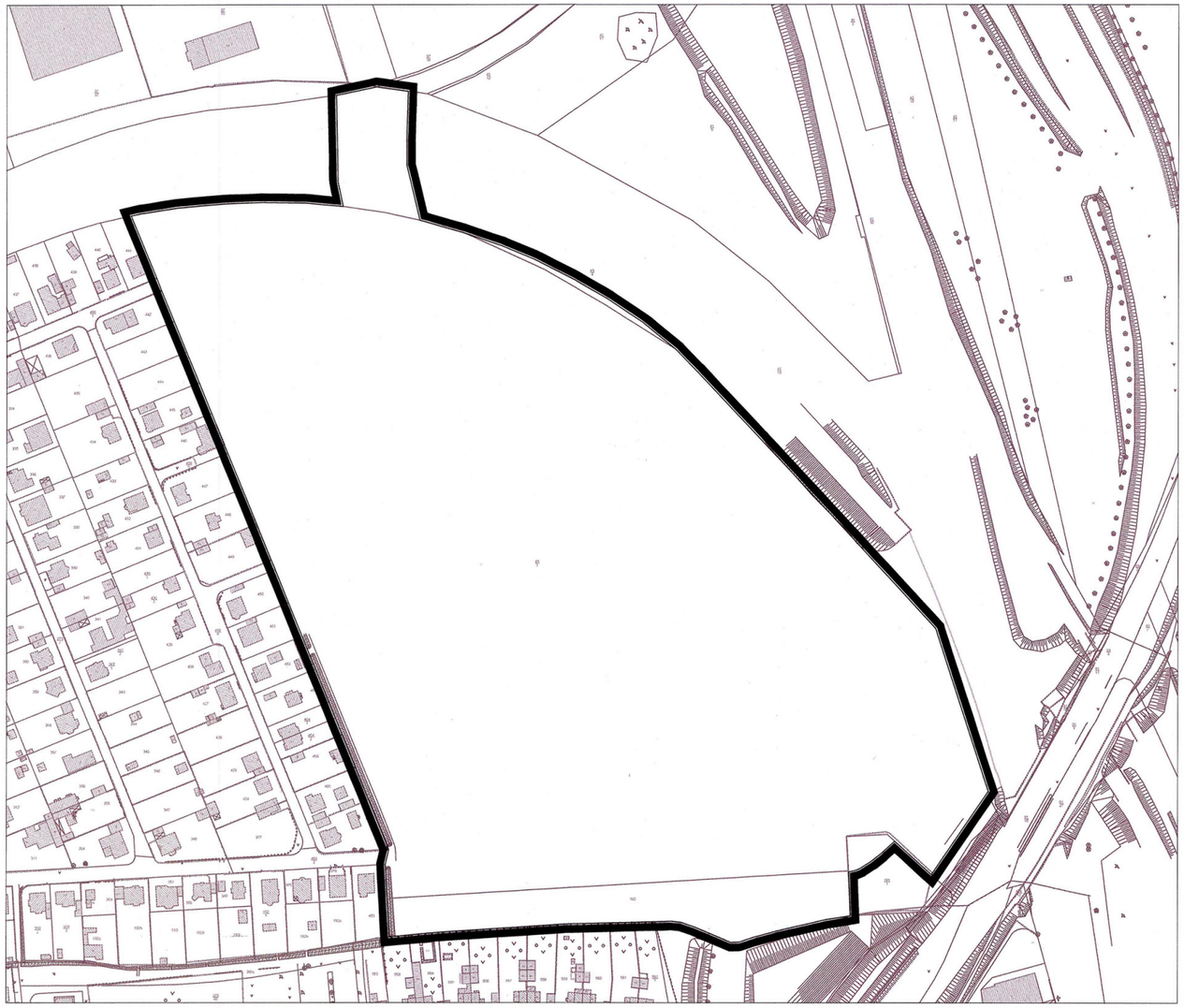

Datengrundlage: Stadtkarte Leipzig M 1 : 2000, Stand: 01 / 2012
Herausgeber: Amt für Geoinformation und Bodenordnung

M 1 : 2000

Grenze des räumlichen Geltungsbereiches

Satzung zur Aufhebung des Bebauungsplanes Nr. E - 130 "Businesspark"

§ 1 Räumlicher Geltungsbereich

Der Geltungsbereich der Satzung umfasst das im Übersichtsplan umgrenzte Gebiet des am 04.12.1991 in Kraft getretenen Bebauungsplan Nr. E-130 "Businesspark" im Stadtbezirk Nord, Ortsteil Wiederitzsch.

§ 2 Gegenstand der Satzung

Der Bebauungsplan Nr. E-130 "Businesspark" wird aufgehoben.

§ 3 Inkrafttreten

Die Satzung tritt mit ihrer Bekanntmachung in Kraft.

Verfahrensvermerke

Präambel

Die Ratsversammlung der Stadt Leipzig hat die Aufhebung des Bebauungsplanes Nr. E-130 "Businesspark", bestehend aus der Planzeichnung und dem Text, als Satzung beschlossen.
Die Rechtsgrundlagen hierfür sind § 1 Abs. 3 und § 10 Abs. 1 i.V. mit § 1 Abs. 8 des Baugesetzbuches (BauGB) und § 4 der Sächsischen Gemeindeordnung (SächsGemO) in der jeweils geltenden Fassung.

Die Satzung wird hiermit ausgefertigt.

Leipzig, den 07.03.14

Burkhard Jung
Oberbürgermeister (Siegel)

Aufstellungsbeschluss

Die Ratsversammlung der Stadt Leipzig hat in ihrer Sitzung am 21.5.2008 die Aufstellung zur Aufhebung des Bebauungsplanes beschlossen.

Die ortsübliche Bekanntmachung ist im Leipziger Amtsblatt Nr. 11/2008 vom 31.05.2008 erfolgt.
[§ 2 Abs. 1 BauGB]

Leipzig, den 08.01.14

Stadtplanungsamt
Amtsleiter (Siegel)

Frühzeitige Beteiligung der Öffentlichkeit

Die frühzeitige Beteiligung der Öffentlichkeit ist am 15.04.2008 durchgeführt worden.
[§ 3 Abs. 1 Satz 1 BauGB]

Leipzig, den 08.01.14

Stadtplanungsamt
Amtsleiter (Siegel)

Frühzeitige Beteiligung der Träger öffentlicher Belange

Die von der Aufhebung der Planung berührten Träger öffentlicher Belange sind mit Schreiben vom 08.03.2012 über die Aufhebung der Planung unterrichtet und zur Äußerung aufgefordert worden.
[§ 4 Abs. 1 BauGB]

Leipzig, den 08.01.14

Stadtplanungsamt
Amtsleiter (Siegel)

Beteiligung der Träger öffentlicher Belange

Die von der Aufhebung der Planung berührten Träger öffentlicher Belange sind mit Schreiben vom 26.10.2012 zur Abgabe einer Stellungnahme aufgefordert und gleichzeitig von der öffentlichen Auslegung unterrichtet worden.
[§ 4 Abs. 2, § 3 Abs. 2 Satz 3 BauGB]

Leipzig, den 08.01.14

Stadtplanungsamt
Amtsleiter (Siegel)

Billigungs- und Auslegungsbeschluss sowie öffentliche Auslegung

Die Ratsversammlung der Stadt Leipzig hat in der Sitzung am 17.10.2012 die Aufhebung des Bebauungsplanes sowie die Begründung gebilligt und die öffentliche Auslegung beschlossen.
Ort und Dauer der öffentlichen Auslegung wurden ortsüblich im Leipziger Amtsblatt Nr. 20 vom 27.10.2012 bekannt gemacht.
Der Bebauungsplan mit Begründung sowie die wesentlichen, bereits vorliegenden umweltbezogenen Stellungnahmen zur Aufhebung der Planung haben vom 06.11.2012 bis zum 05.12.2012 öffentlich ausgelegen.
[§ 3 Abs. 2 BauGB]

Leipzig, den 08.01.14

Stadtplanungsamt
Amtsleiter (Siegel)

Satzungsbeschluss

Die Ratsversammlung der Stadt Leipzig hat die Aufhebung des Bebauungsplanes nach Prüfung der Stellungnahmen in der Sitzung am 11.12.2013 als Satzung beschlossen, sowie die Begründung gebilligt.
[§ 10 Abs. 1 BauGB]

Leipzig, den 08.01.14

Stadtplanungsamt
Amtsleiter (Siegel)

Inkrafttreten

Die ortsübliche Bekanntmachung der Aufhebung des Bebauungsplanes erfolgte im Leipziger Amtsblatt Nr. 6 am 15.03.2014.
Mit der der Bekanntmachung ist die Aufhebung des Bebauungsplanes in Kraft getreten.
[§ 10 Abs. 3 BauGB]

Leipzig, den 27.03.14

Stadtplanungsamt
Amtsleiter (Siegel)

Geltendmachung der Verletzung von Vorschriften

Innerhalb eines Jahres nach Bekanntmachung der Aufhebung des Bebauungsplanes ist die Verletzung von Vorschriften beim Zustandekommen der Aufhebung des Bebauungsplanes nicht geltend gemacht worden.
[§ 215 Abs. 1 BauGB]

Leipzig, den 23.10.15

Stadtplanungsamt
Amtsleiter (Siegel)

Stadt Leipzig

ORIGINAL

Bebauungsplan Nr. E-130
"Businesspark"
Aufhebung

Stadtbezirk: Nord

Ortsteil: Wiederitzsch

Übersichtskarte:

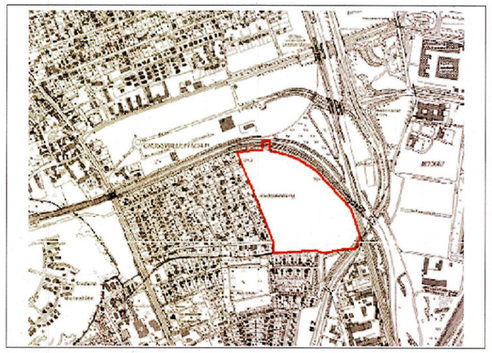

Dezernat Stadtentwicklung und Bau
Stadtplanungsamt

Planverfasser: **Stadtplanungsamt**

17.10.12 Datum/Unterschrift

Planverfassung gemäß

§ 3 (1) BauGB	§ 4 (1) BauGB	§ 4 (2) BauGB	§ 3 (2) BauGB	§ 4a (3) BauGB	§ 10 (1) BauGB	§ 10 (3) BauGB
		17.10.12	17.10.12		10.12.13	27.03.14
Datum/Unterschrift	Datum/Unterschrift	Datum/Unterschrift	Datum/Unterschrift	Datum/Unterschrift	Datum/Unterschrift	Datum/Unterschrift