STADT LEIPZIG

ZWECKVERBAND PLANUNG UND ERSCHLIESSUNG "NEUE HARTH"
BEBAUUNGSPLAN "NEUE HARTH - NORD"

STADT ZWENKAU

TEIL A: PLANZEICHNUNG

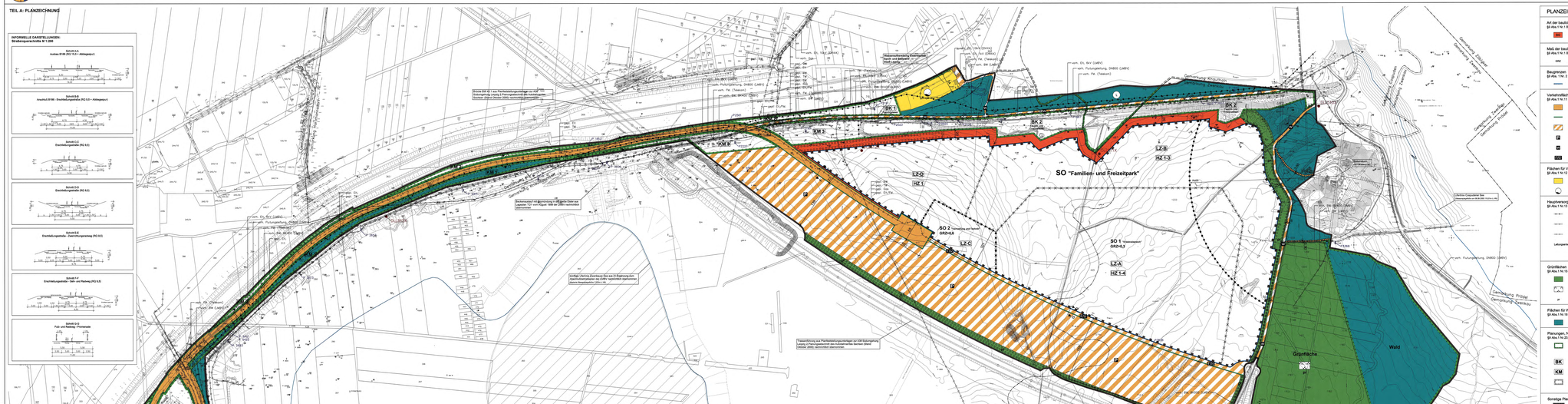
INFORMELLE DARSTELLUNGEN:
Straßenquerschnitte M 1:200
Schnitt A-A
Ausbau S100 (RQ 15,5 + Abbiegespur)
Schnitt B-B
Ausbau S100 - Erschließungsstraße (RQ 9,5 + Abbiegespur)
Schnitt C-C
Erschließungsstraße (RQ 9,5)
Schnitt D-D
Erschließungsstraße (RQ 9,5)
Schnitt E-E
Erschließungsstraße - Dienstzufahrtsweg (RQ 9,5)
Schnitt F-F
Erschließungsstraße - Geh- und Radweg (RQ 9,5)
Schnitt G-G
Fuß- und Radweg - Promenade
SO "Familien- und Freizeitpark"
SO 1 "Erlebnisbad" GRZ=0,7
SO 2 "Gastronomie und Hotel" GRZ=0,6
SO 3 "Wohnen" GRZ=0,3
Grünzüge
Wald
Gewerbegebiet Grünau
Gewerbegebiet Grünau Erweiterung
Wohnbebauung Grünau
Landschaftsschutzgebiet "Leipziger Auenwald"
Landschaftsschutzgebiet "Parkbereich Schönefeld"
Landschaftsschutzgebiet "Parkbereich Schönefeld" - Erweiterung
Grenze des Bebauungsplanes
Grenze des Geltungsbereiches der Satzung "Grünzug Grünau"
Grenze des Geltungsbereiches der Satzung "Grünzug Grünau" - Erweiterung
Grenze des Geltungsbereiches der Satzung "Grünzug Grünau" - Erweiterung 2
Grenze des Geltungsbereiches der Satzung "Grünzug Grünau" - Erweiterung 3
Grenze des Geltungsbereiches der Satzung "Grünzug Grünau" - Erweiterung 4
Grenze des Geltungsbereiches der Satzung "Grünzug Grünau" - Erweiterung 5
Grenze des Geltungsbereiches der Satzung "Grünzug Grünau" - Erweiterung